

# CESTA BÁSICA

## BOLETIM NOVEMBRO - 2007

No mês de novembro o custo da cesta básica na cidade de Ilhéus manteve-se, praticamente, inalterado, de R\$ 138,19 passou para R\$ 138,21 (Tabela 1). Mesmo com a elevação de preço de alguns itens da cesta, houve uma compensação pela redução de outros, o que implicou que em novembro o custo fosse quase o mesmo de outubro.

O produto que obteve maior variação positiva de preço foi o feijão (43,69%). Outros produtos que tiveram seus preços elevados foram: manteiga (10,16%), farinha (7,62%), banana (4,76%), óleo (2,10%) e carne (0,10%) (Tabelas 2 e 3). Os preços da carne e da manteiga vêm de uma seqüência de aumentos desde os meses de agosto e julho, respectivamente, desse ano.

Tabela 1 – Custo da Cesta Básica (em R\$) nas cidades de Ilhéus e Itabuna, 2007

Mês	Ilhéus		Itabuna	
	Gasto mensal	Variação mensal %	Gasto mensal	Variação mensal %
Janeiro	126,62	--	127,67	--
Fevereiro	130,62	3,16	136,02	6,54
Março	137,55	5,31	147,55	8,48
Abril	139,86	1,68	138,24	-6,31
Maio	119,53	-14,54	124,82	-9,71
Junho	122,73	2,68	127,27	1,96
Julho	122,82	0,07	126,32	-0,75
Agosto	137,45	11,91	135,14	6,98
Setembro	133,21	-3,08	131,76	-2,50
Outubro	138,19	3,74	142,15	7,89
Novembro	138,21	0,01	136,95	-3,66

Cesta básica de acordo com o Decreto-Lei no. 399 de 30 de abril de 1938, que instituiu as Comissões do Salário Mínimo.

Fonte: Projeto de extensão Acompanhamento do Custo da Cesta Básica – ACCB/UESC.

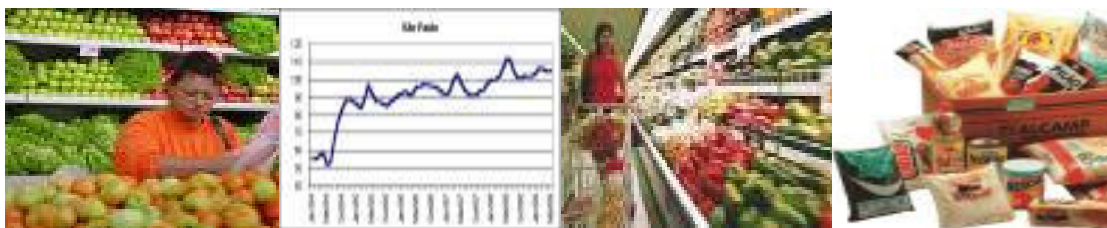

Já o quilo tomate, apresentou redução de preço (32,88%), passou de R\$ 1,46 (outubro) para R\$ 0,98, em novembro. Os outros produtos que também tiveram seus preços reduzidos foram: pão (-4,10%), açúcar (-3,30%), arroz (-1,95%) e café (-1,49%) (Tabela 2). O leite não sofreu nenhuma variação de preço em novembro.

O comprometimento do rendimento líquido em outubro foi de 39,38%, em novembro esse percentual permaneceu inalterado, tomando como referência o salário mínimo líquido de R\$ 350,93 – descontando-se 7,65% de contribuição previdenciária. As horas despendidas para um trabalhador que ganha salário mínimo para adquirir todos os produtos da cesta básica passou de 80 horas, em outubro, para 80 horas e 1 minuto, em novembro (Tabela 2).

Tabela 2 – Preço médio, gasto mensal e tempo de trabalho necessário, Cesta Básica, Ilhéus, Bahia

Produtos	Preço médio (R\$)		Qtde.	Gasto médio Novembro (R\$)	Tempo de trabalho necessário
	Outubro 2007	Novembro 2007			
Carne (kg)	8,77	8,78	4,5	39,51	22 h 52 m
Leite (L)	1,49	1,49	6,0	8,94	5 h 11 m
Feijão (kg)	2,36	3,39	4,5	15,26	8 h 50 m
Arroz (kg)	1,57	1,54	3,6	5,54	3 h 12 m
Farinha (kg)	1,05	1,13	3,0	3,39	1 h 58 m
Tomate (kg)	1,46	0,98	12,0	11,76	6 h 49 m
Pão (kg)	2,93	2,81	6,0	16,86	9 h 46 m
Café (g)	8,97	8,82	300	2,65	1 h 32 m
Banana (unid.)	2,52	2,64	90	19,80	11 h 28 m
Açúcar (kg)	0,91	0,88	3,0	2,64	1 h 32 m
Óleo (ml)	2,38	2,43	900	2,43	1 h 24 m
Manteiga (g)	11,41	12,57	750	9,43	5 h 28 m
<b>Total</b>				<b>138,21</b>	<b>80 h 1 m</b>

Cesta básica de acordo com o Decreto-Lei no. 399 de 30 de abril de 1938, que instituiu as Comissões do Salário Mínimo.

Fonte: Projeto de extensão Acompanhamento do Custo da Cesta Básica – ACCB/UESC.

Para uma família, composta de quatro pessoas (dois adultos e duas crianças, em que duas crianças equivalem a um adulto), o custo da cesta básica para seu sustento, durante o mês de novembro, atingiria o valor de

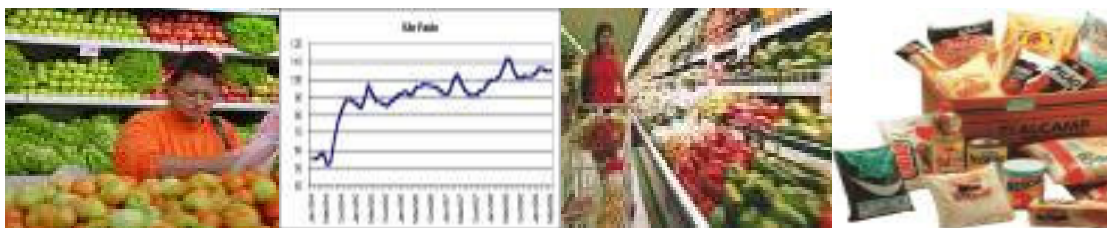

R\$ 414,63, o que equivale a, aproximadamente, 1,09 vezes o salário mínimo bruto de R\$ 380,00.

Analisando os últimos seis meses, verifica-se que o custo da cesta básica na cidade de Ilhéus aumentou 15,63% (Tabela 3). Nesse período, o produto que apresentou maior variação positiva de preço foi o feijão (140,31%) e o açúcar a maior variação negativa (-32,82%).

Nos últimos 12 meses o custo da cesta básica, em Ilhéus, subiu 9,72% (Tabela 3), sendo a manteiga e o feijão os produtos que apresentaram maiores elevações de preço (130%) e (117,38%), respectivamente, e o tomate a maior redução (-48,96%).

Tabela 3 – Variações mensal, semestral e anual, Cesta Básica, Ilhéus, Bahia

Produtos	Qtde.	Variação mensal %	Variação semestral* %	Variação anual** %
Carne (kg)	4,5	0,10	8,51	3,54
Leite (L)	6,0	--	46,08	44,66
Feijão (kg)	4,5	43,69	140,31	117,38
Arroz (kg)	3,6	-1,95	3,36	-43,81
Farinha (kg)	3,0	7,62	-3,42	5,61
Tomate (kg)	12,0	-32,88	-4,85	-48,96
Pão (kg)	6,0	-4,10	6,84	12,40
Café (g)	300	-1,49	-0,38	14,22
Banana (unid.)	90	4,76	15,79	83,33
Açúcar (kg)	3,0	-3,30	-32,82	-38,46
Óleo (ml)	900	2,10	11,47	22,11
Manteiga (g)	750	10,16	21,36	130,00
Total		0,01	15,63	9,72

Cesta básica de acordo com o Decreto-Lei no. 399 de 30 de abril de 1938, que instituiu as Comissões do Salário Mínimo.

\*Maio de 2007 a novembro de 2007.

\*\* Novembro de 2006 a novembro de 2007.

Fonte: Projeto de extensão Acompanhamento do Custo da Cesta Básica – ACCB/UESC.

O custo da cesta básica na cidade de Itabuna, reduziu 3,66%, entre os meses de outubro e novembro, de R\$ 142,15 passou para R\$ 136,95 (Tabela 1). O produto que mais influenciou nesse valor, foi a queda no preço do tomate (-41,08%). Os demais produtos que tiveram seus preços reduzidos foram: banana (-6,25%), açúcar (-0,99%) e café (-0,38) (Tabelas 4 e 5). Os preços do leite e do pão não se alteraram nesse período.

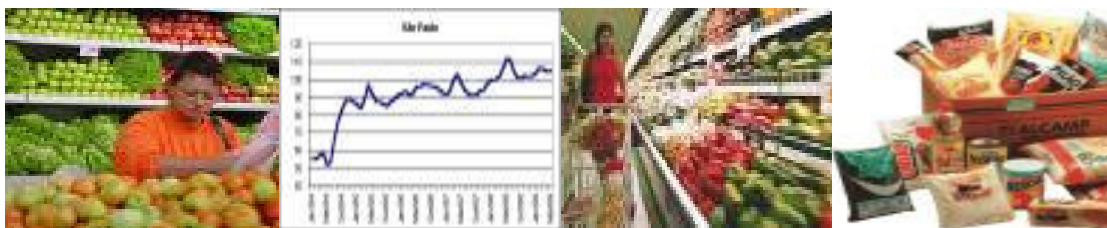

O feijão, no entanto, elevou-se 31,24%, passando de R\$ 2,66 (outubro) para R\$ 3,49 em novembro. Os demais produtos que apresentaram aumentos nos seus preços foram: farinha (8,40%), óleo (3,57%), arroz (2,74%), manteiga (2,09%) e carne (0,91%) (Tabelas 4 e 5).

O poder de compra do consumidor aumentou, com a redução do custo da cesta básica. O comprometimento do salário mínimo líquido (R\$ 350,93), outubro foi de 40,51%, em novembro passou para 39,02%, implicando em uma menor quantidade de horas despendidas para aquisição dos produtos da cesta, de 82 horas e 18 minutos, em outubro, para 79 horas e 17 minutos, em novembro.

Tabela 4 – Preço médio, gasto mensal e tempo de trabalho necessário, Cesta Básica, Itabuna, Bahia

Produtos	Preço médio (R\$)		Qtde.	Gasto médio Novembro (R\$)	Tempo de trabalho necessário
	Outubro 2007	Novembro 2007			
Carne (kg)	8,79	8,87	4,5	39,92	23 h 7 m
Leite (L)	1,42	1,42	6,0	8,52	4 h 56 m
Feijão (kg)	2,66	3,49	4,5	15,71	9 h 6 m
Arroz (kg)	1,52	1,56	3,6	5,62	3 h 15 m
Farinha (kg)	1,31	1,42	3,0	4,26	2 h 28 m
Tomate (kg)	1,85	1,09	12,0	13,08	7 h 34 m
Pão (kg)	3,14	3,14	6,0	18,84	10 h 54 m
Café (g)	8,67	8,63	300	2,59	1 h 30 m
Banana (unid.)	1,92	1,80	90	13,50	7 h 49 m
Açúcar (kg)	1,01	1,00	3,0	3,00	1 h 44 m
Óleo (ml)	2,52	2,61	900	2,61	1 h 31 m
Manteiga (g)	12,14	12,40	750	9,30	5 h 23 m
<b>Total</b>				<b>136,95</b>	<b>79 h 17 m</b>

Cesta básica de acordo com o Decreto-Lei no. 399 de 30 de abril de 1938, que instituiu as Comissões do Salário Mínimo.

Fonte: Projeto de extensão Acompanhamento do Custo da Cesta Básica – ACCB/UESC.

O custo da cesta básica, para o sustento de uma família durante o mês de novembro, na cidade de Itabuna, composta de quatro pessoas (dois adultos e duas crianças, em que duas crianças equivalem a um adulto), atingiu o valor de R\$ 410,85, equivalendo 1,08 vezes o salário mínimo bruto de R\$ 380,00.

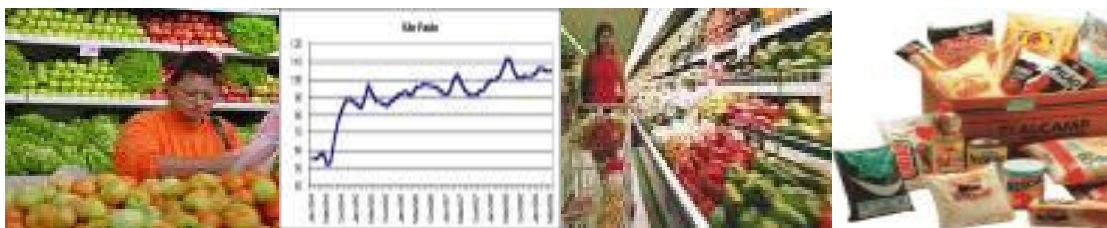

Nos últimos seis meses, em Itabuna, observa-se uma elevação de 9,72% no custo da cesta básica (Tabela 5). O feijão foi o produto que registrou a maior aumento de preço (128,01%), enquanto o tomate foi o que apresentou maior redução (-24,31%) nesse período.

Com relação à variação anual do custo da cesta básica (novembro de 2006 a novembro de 2007), na cidade de Itabuna, verifica-se um aumento de 9,64% (Tabela 5). Durante esse período, o feijão apresentou a maior elevação de preço (128,01%) e o tomate a maior redução (-50,23%).

Tabela 5 – Variações mensal, semestral e anual, Cesta Básica, Itabuna, Bahia

Produtos	Qtde.	Variação mensal %	Variação semestral* %	Variação anual** %
Carne (kg)	4,5	0,91	4,48	4,23
Leite (L)	6,0	--	39,22	37,86
Feijão (kg)	4,5	31,24	128,01	128,01
Arroz (kg)	3,6	2,74	5,44	2,74
Farinha (kg)	3,0	8,40	19,33	27,93
Tomate (kg)	12,0	-41,08	-24,31	-50,23
Pão (kg)	6,0	--	16,30	15,44
Café (g)	300	-0,38	4,02	13,60
Banana (unid.)	90	-6,25	-6,25	50,00
Açúcar (kg)	3,0	-0,99	-18,03	-32,89
Óleo (ml)	900	3,57	4,82	23,70
Manteiga (g)	750	2,09	13,69	117,29
Total		-3,66	9,72	9,64

Cesta básica de acordo com o Decreto-Lei no. 399 de 30 de abril de 1938, que instituiu as Comissões do Salário Mínimo.

\*Maio de 2007 a novembro de 2007.

\*\* Novembro de 2006 a novembro de 2007.

Fonte: Projeto de extensão Acompanhamento do Custo da Cesta Básica – ACCB/UESC.

O preço do açúcar permanece em queda por causa da grande oferta do produto do mercado, causado pela safra recorde desse ano. O tomate também teve seu preço reduzido devido à entrada no mercado da safra de verão.

A redução da oferta da carne provocou aumento de seu preço em novembro. Esse mesmo comportamento foi observado também para o feijão em função do período de entressafra.

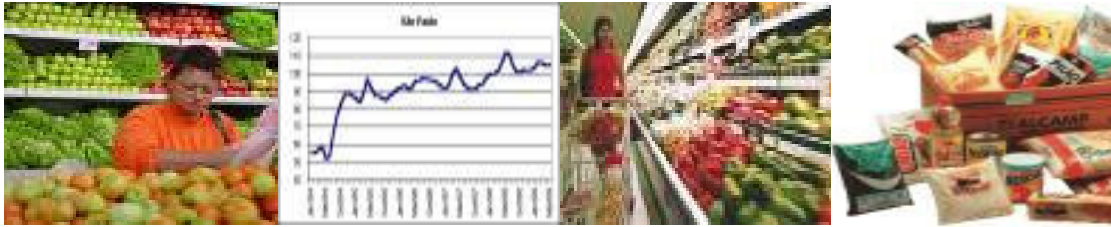

Vários fatores influenciaram a elevação do preço do óleo de soja, dentre eles, diminuição da produção mundial do grão, matéria-prima do produto, o aumento da demanda mundial e queda do dólar.

Universidade Estadual de Santa Cruz - UESC  
Departamento de Ciências Econômicas - DCEC  
Rodovia Ilhéus - Itabuna, km 16 - Salobrinho - Ilhéus-Ba  
<http://www.uesc.br/cursos/grad/bacharelecono/cestabasica/index.htm>

**EQUIPE:**

Mônica de Moura Pires – **Coordenadora**  
Sarah Farias Andrade – **Estagiária**  
Gustavo Joaquim Lisboa  
Patrícia Lopes Rosado  
Marcelo Inácio Pereira Ferraz